144

Slavi Boga

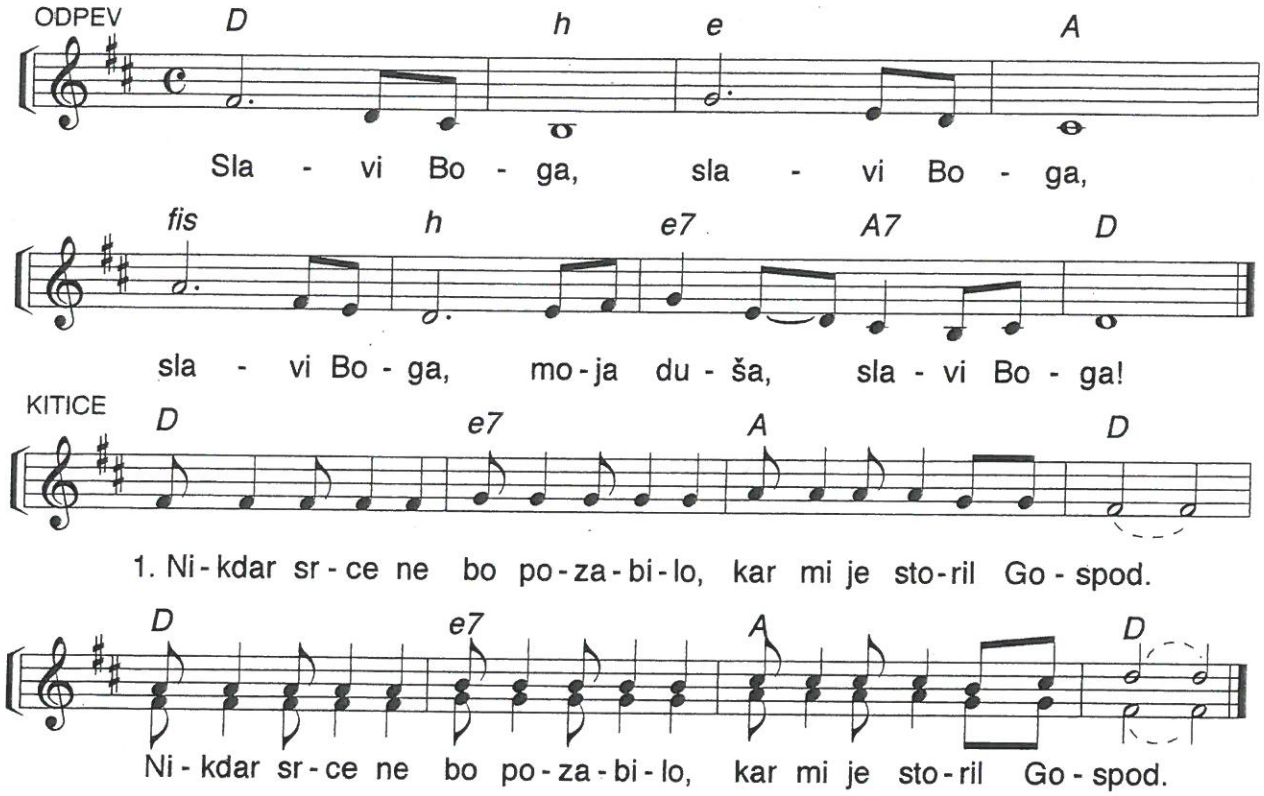

2. Ker on odpušča vse tvoje grehe
   in te ozdravlja ran.

3. Smrti rešuje tvoje življenje
   in te z usmiljenjem venča.

4. Kakor nebo visoko nad zemljo
   je milost njegova nad tabo.

5. Slavi Boga, zahvali se Bogu,
   hvali Boga, moja duša!